

Maßstab: 1:100	Datum: 13.02.2020 Größe: A1	Projektnummer: 10-18 Gezeichnet: AG/MN	Flurstück: 125 EFH = ±0,00 = +398 üNN
----------------	--------------------------------	---	--

Süd Abwicklung Umgebungsbebauung BG 09

Abbruch bestehendes Restaurant "Schiff"
Neubau Restaurant "Schiff" und Neubau von 2 Mehrfamilienhäusern mit Tiefgarage

Antrag auf vorhabenbezogenen Bebauungsplan



Projekt: Abbruch bestehendes Restaurant "Schiff" Neubau Restaurant "Schiff" und Neubau von 2 Mehrfamilienhäusern mit Tiefgarage Seestraße West 88090 Immenstaad	Bauherr: Manfred Löffler Wohn- und Gewerbebau Bauunternehmen GmbH Färbebachstraße 2 88367 Hohentengen
---	--

PLANWERK Architektur-GmbH	88239 Wangen im Allgäu, Ahegg 22 Tel: 07522-7014202 Fax: 07528-97126 Mail: planwerk-architektur@t-online.de Web: www.planwerk-architektur.com
-------------------------------------	--

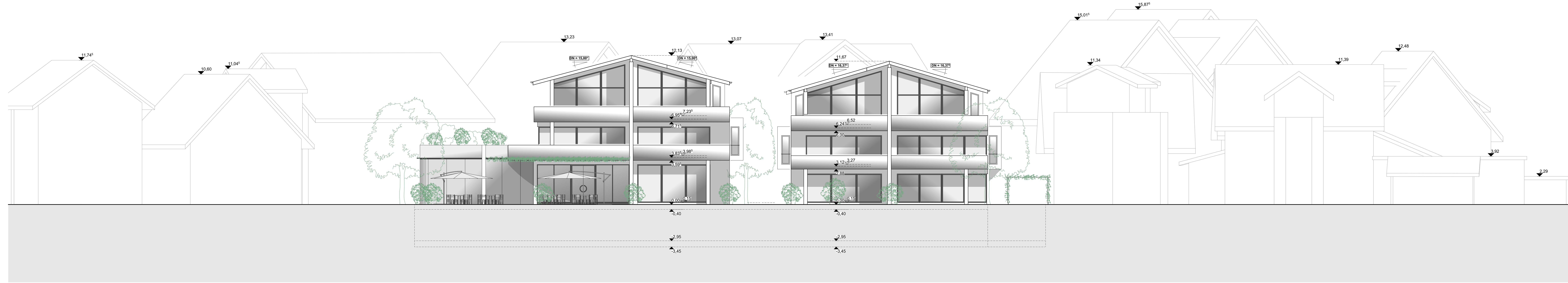

Ansicht Süd