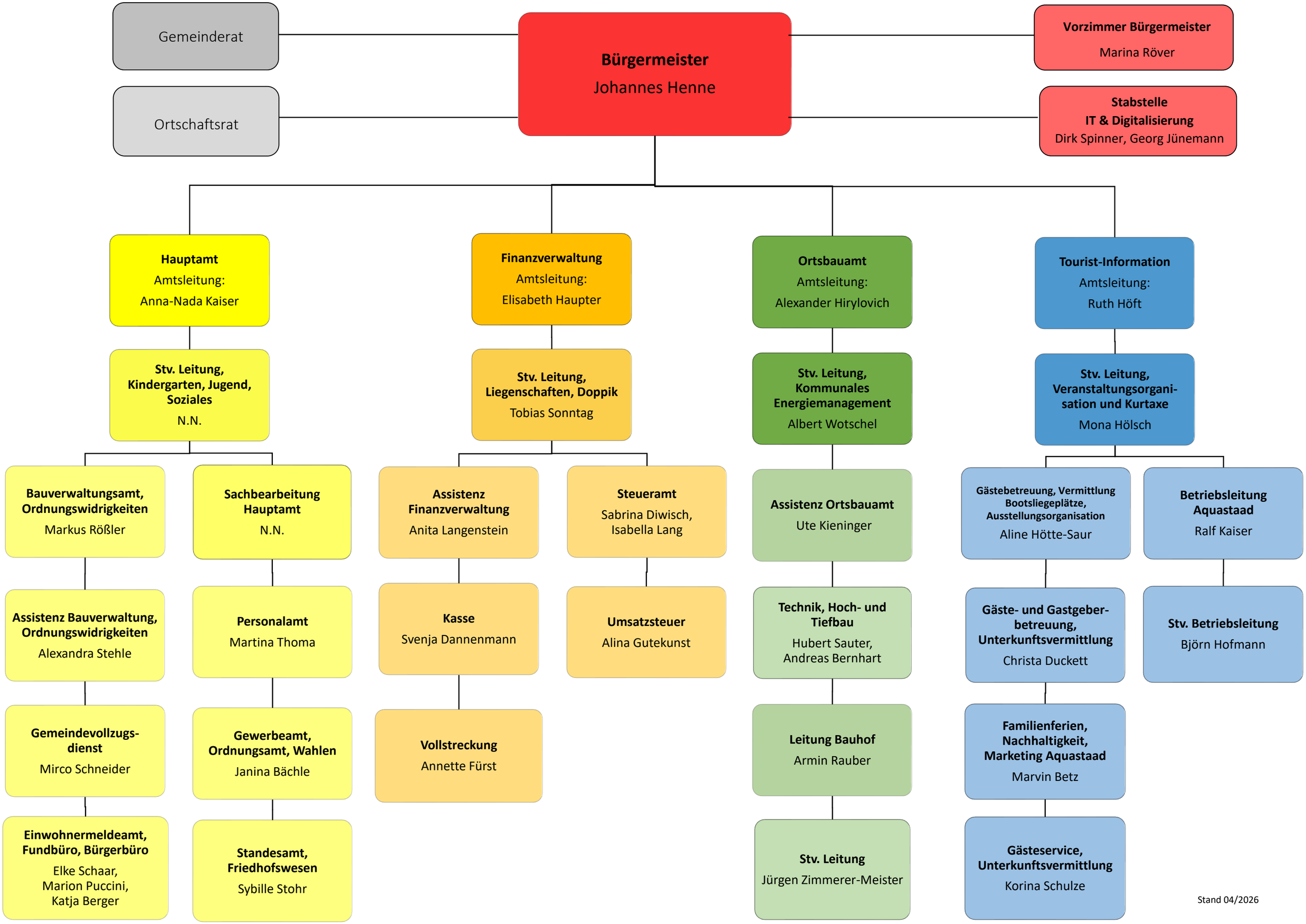
Gemeinderat
Ortschaftsrat
Bürgermeister
Johannes Henne
Vorzimmer Bürgermeister
Marina Röver
Stabstelle
IT & Digitalisierung
Dirk Spinner, Georg Jünemann
Hauptamt
Amtsleitung:
Anna-Nada Kaiser
Stv. Leitung, Kindergarten, Jugend, Soziales
N.N.
Bauverwaltungsamt, Ordnungswidrigkeiten
Markus Rößler
Assistenz Bauverwaltung, Ordnungswidrigkeiten
Alexandra Stehle
Gemeindevollzugs-dienst
Mirco Schneider
Einwohnermeldeamt, Fundbüro, Bürgerbüro
Elke Schaar,
Marion Puccini,
Katja Berger
Sachbearbeitung Hauptamt
N.N.
Personalamt
Martina Thoma
Gewerbeamt, Ordnungsamt, Wahlen
Janina Bächle
Standesamt, Friedhofswesen
Sybille Stohr
Finanzverwaltung
Amtsleitung:
Elisabeth Haupter
Stv. Leitung, Liegenschaften, Doppik
Tobias Sonntag
Assistenz Finanzverwaltung
Anita Langenstein
Kasse
Svenja Dannenmann
Vollstreckung
Annette Fürst
Steueramt
Sabrina Diwisch,
Isabella Lang
Umsatzsteuer
Alina Gutekunst
Ortsbauamt
Amtsleitung:
Alexander Hirylovich
Stv. Leitung, Kommunales Energiemanagement
Albert Wotschel
Assistenz Ortsbauamt
Ute Kieninger
Technik, Hoch- und Tiefbau
Hubert Sauter,
Andreas Bernhart
Leitung Bauhof
Armin Rauber
Stv. Leitung
Jürgen Zimmerer-Meister
Tourist-Information
Amtsleitung:
Ruth Höft
Stv. Leitung, Veranstaltungsorgani-sation und Kurtaxe
Mona Hölsch
Gästebetreuung, Vermittlung Bootsliegeplätze, Ausstellungsorganisation
Aline Hötte-Saur
Gäste- und Gastgeber-betreuung, Unterkunftsvermittlung
Christa Duckett
Familienferien, Nachhaltigkeit, Marketing Aquastaad
Marvin Betz
Gästeservice, Unterkunftsvermittlung
Korina Schulze
Betriebsleitung Aquastaad
Ralf Kaiser
Stv. Betriebsleitung
Björn Hofmann
Stand 04/2026